

Handleiding Praktijkbegeleiding App uitgeverij Smit

Om de screenshots (de afbeeldingen) in deze handleiding beter te kunnen zien is het raadzaam om in te zoomen.

Voor de installatie

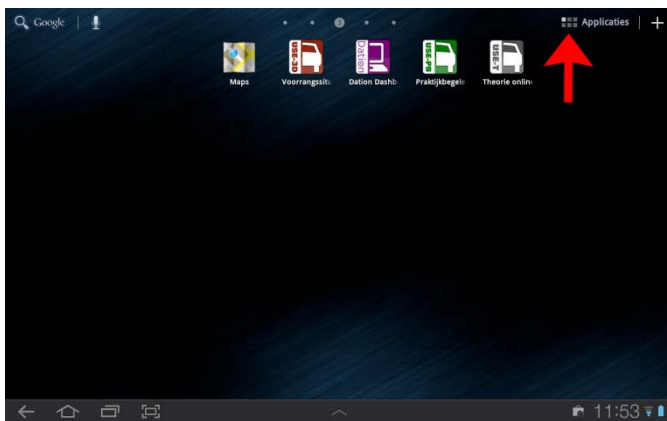

Het installeren van de applicatie is eenvoudig door u zelf uit te voeren. Voordat u de applicaties gaat downloaden dient u de volgende instellingen op uw Android tablet aan te passen:

Ga naar “**applicaties**” (zie rode pijl)

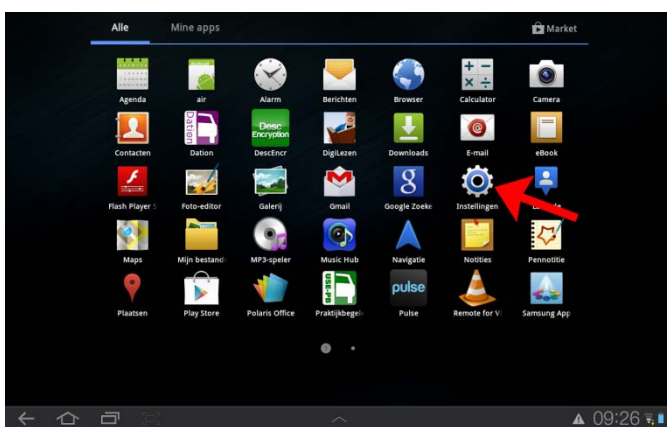

Ga naar “**instellingen**” (zie rode pijl)

Afhankelijk van uw Android versie kan het icoon anders zijn.

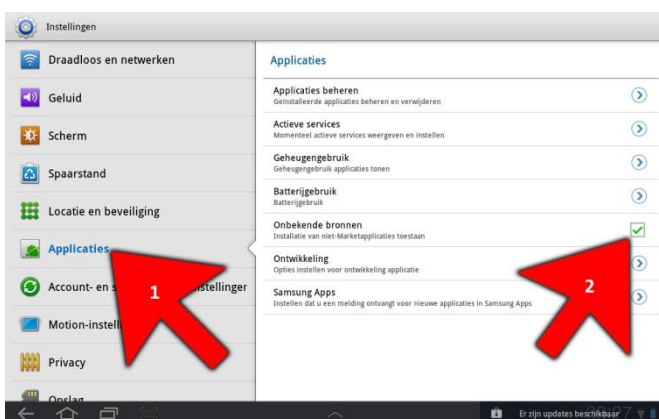

Onder **Instellingen** kiest u **Applicaties** (rode pijl 1.). Vink hier de optie **Onbekende bronnen** aan (rode pijl 2.).

Download & installatie

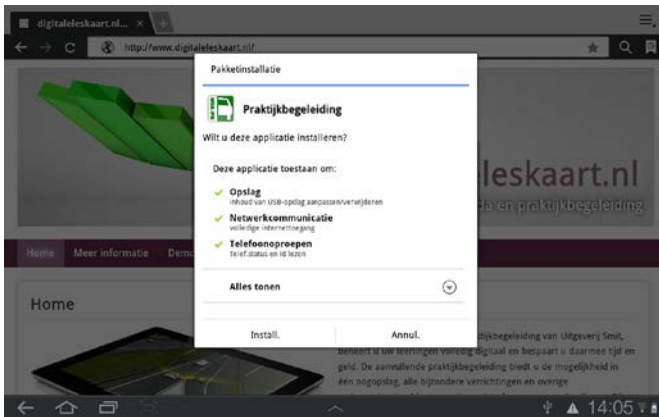

u kunt nu de applicatie gaan downloaden. Klik de link aan die op de website staat, of ga direct naar de url via: <http://www.digitaleleskaart.nl/app/pb.apk>

Zodra het bestand klaar is met downloaden kunt u het programma installeren (zie screenshot). Als u de stappen **“voor de installatie”** correct hebt uitgevoerd zal de installatie zonder problemen verlopen.

Mocht dit niet het geval zijn dan zult u alsnog deze stappen moeten doorlopen. u kunt dan het installatie bestand later starten, deze staat opgeslagen op de schijf (SD-kaart) van uw tablet

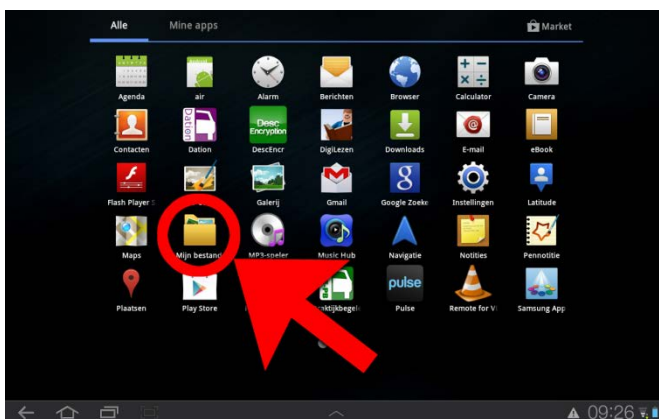

Het installatiebestand wordt opgeslagen in de folder **Download** op uw Android tablet. u komt daar via **Mijn bestanden** en vervolgens naar de folder **Download** te gaan. Hier vindt u het bestand **pb.apk**. Wanneer u op dit bestand klikt begint de installatie.

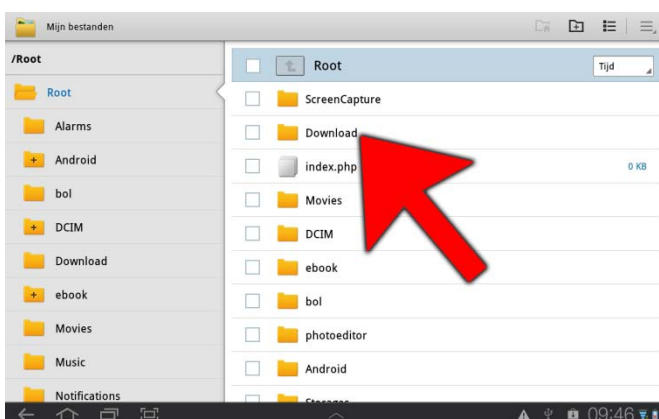



Registratie

De applicatie dient online geregistreerd te worden. Zodra de applicatie geïnstalleerd is en opgestart wordt, krijgt u een invoerveld te zien. Op dit eerste invoerveld kiest u **New user**.

LET OP! Dit hoeft u alleen maar te doen bij de 1^e installatie.

In het volgende scherm zijn drie invoervelden zichtbaar. Voornaam, achternaam en e-mailadres. Hier voert u uw naam in en gebruikt u het e-mailadres. Vervolgens kiest u **Register**.

In het beeld verschijnt uw democode. Deze democode ontvangt u tevens op het opgegeven e-mailadres.

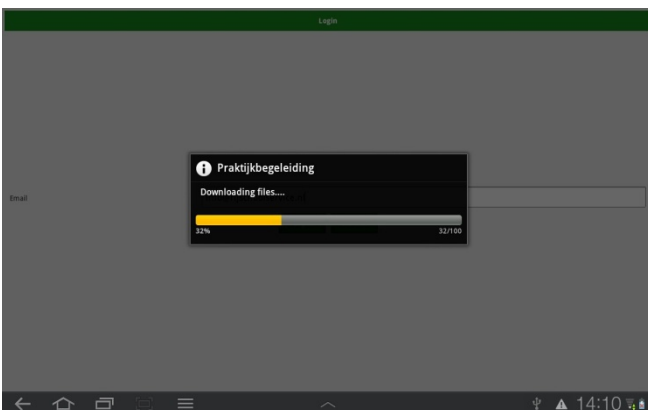

Het registratieproces is voltooid en u komt nu weer uit in het beginscherm. Vul uw e-mailadres in en kies **Login**. De applicatie geeft nu de melding **Downloading content**. De video's en afbeeldingen worden nu gedownload vanaf onze server. Dit neemt ca. twintig minuten in beslag.

Na het downloaden van de content kunt u de applicatie opstarten. De geheel vrijblijvende demoperiode gaat ook meteen van start en u heeft nu 7 dagen om de applicatie uit te proberen. Na 7 dagen stopt de demoperiode automatisch en werkt de applicatie niet meer.

Let op: Internetverbinding is vereist bij het registreren en het opstarten van de applicatie. Wanneer u de applicatie afsluit en/of uw tablet uitschakelt, dient u bij het opstarten van de applicatie opnieuw in te loggen. Bij het inloggen is een **internetverbinding vereist!** u kunt daarna uw tablet op standby zetten zonder dat daarbij de applicatie afgesloten wordt.

updates & Troubleshooting

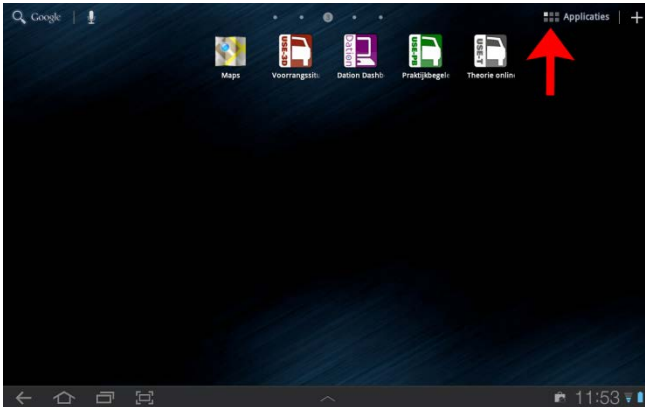

Wanneer u de applicatie wilt updaten of wanneer u problemen hebt met het afspelen van sommige video's. Dan is het noodzakelijk om de download (zie de stappen bij registratie) opnieuw te doen.

Eerst moeten de oude download bestanden verwijderd worden.

Ga naar "applicaties" (zie rode pijl)

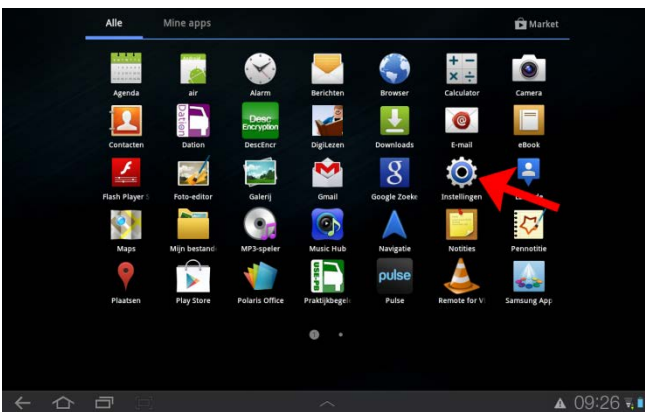

Ga naar "instellingen" (zie rode pijl)

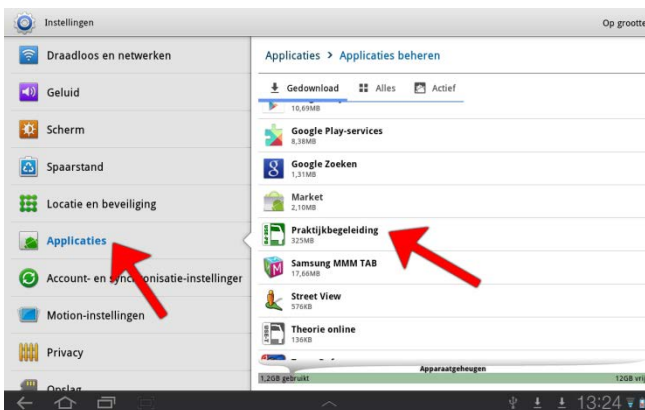

Enmaal bij **instellingen** gaat u naar het onderdeel **applicaties** (rode pijl links). In de rechterkolom ziet u dan een lijst met alle applicaties, zoek de applicatie **praktijkbegeleiding** op in deze kolom (rechter rode pijl).

Klik op het groene icoon van praktijkbegeleiding.

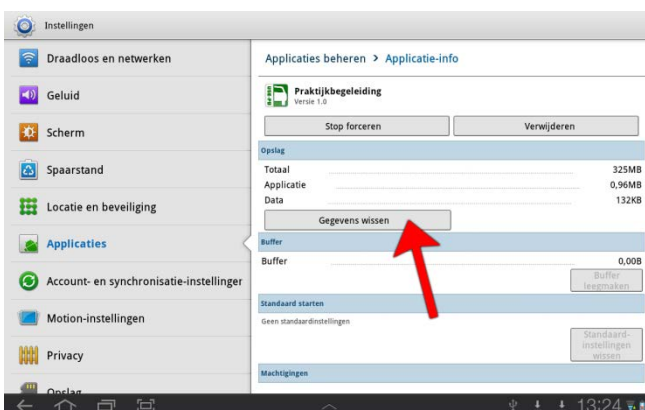

u kunt nu op de knop "**gegevens wissen**" klikken (rode pijl). Nu worden alle afbeeldingen en video uit de applicatie gewist.

Blader nu weer terug in de handleiding tot u bij de stappen uit het onderdeel "**registratie**" uitkomt. Voer deze stappen uit.

LET OP! u hoeft bij het opnieuw inloggen **GEEN** nieuwe gebruiker aan te maken, u kunt gewoon uw bestaande account/e-mail adres gebruiken.



Hulp nodig?

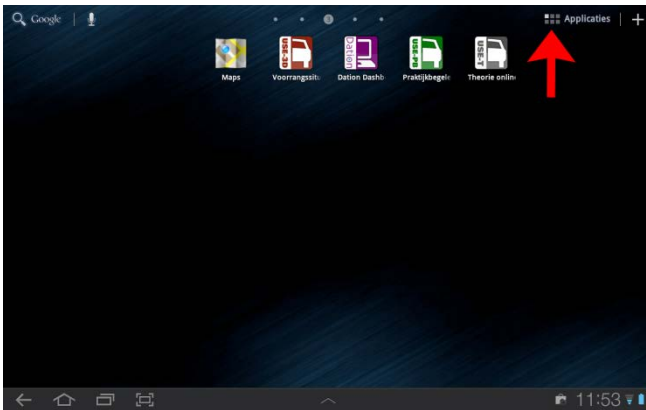

Om u beter van dienst te zijn kunnen we op afstand uw tablet bedienen met de app **TeamViewer Quicksupport**.

Zorg dat u een internet verbinding hebt.

Ga naar **"applicaties"** (rode pijl)

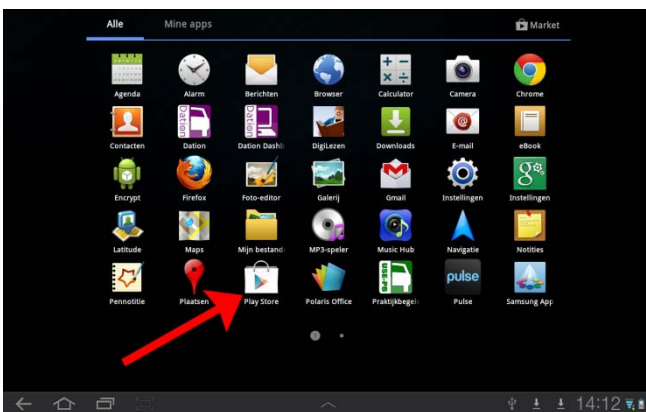

Start de Play Store app. (rode pijl)

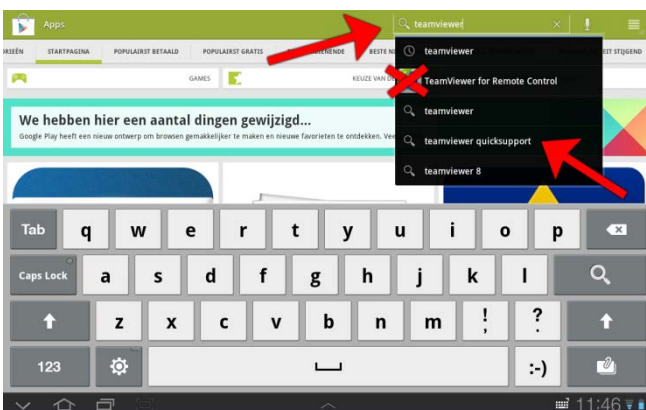

In de Play Store typt u in het zoekveld **"TeamViewer"**

Kies uit de resultaten **"TeamViewer Quicksupport"**

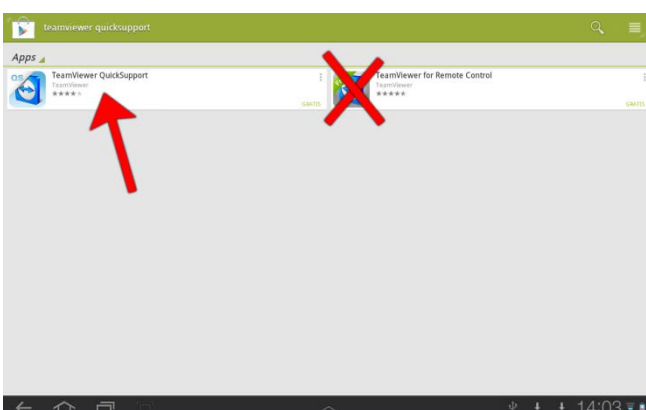

Installeer **"TeamViewer Quicksupport"**

"TeamViewer for Remote Control" is de verkeerde.

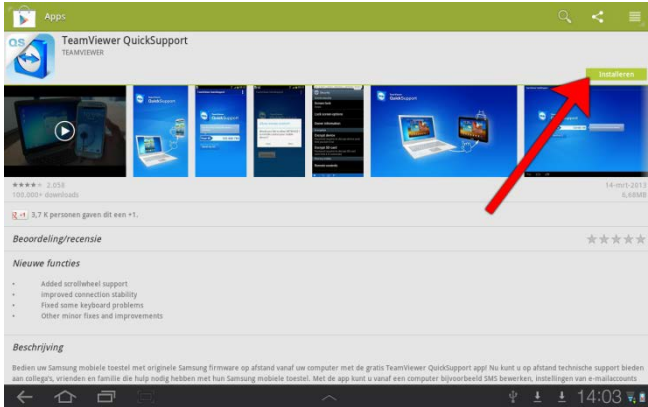

Installeer de applicatie.



Na het installeren start u de applicatie.

Ga naar "applicaties"

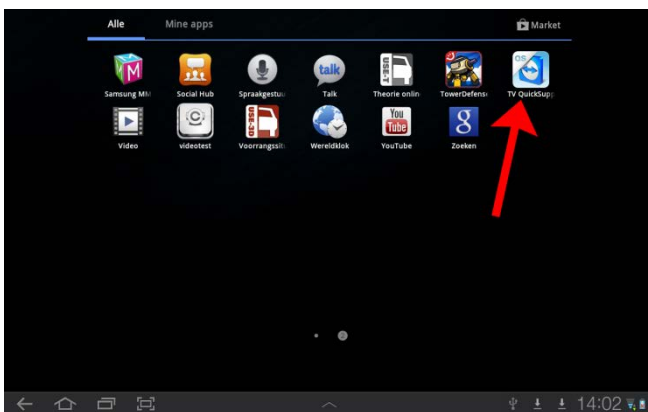

Zoek de app: "TeamViewer Quicksupport" op en start deze. (zie rode pijl)

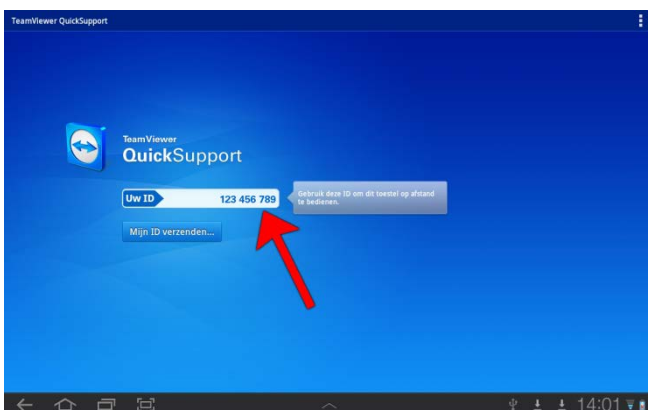

Wanneer: "TeamViewer Quicksupport" opgestart is krijgt u een code te zien (rode pijl).

Als u **SMIT Rijschoolservice** belt geeft u deze code door en dan kunnen wij op afstand de installatie voor u doen.

Tel: **040-2047556**



Minimale systeemeisen

Android 3.1 of hoger
8 GB vrije ruimte
1 Ghz processor
1 GB RAM geheugen
WiFi (voor de registratie en voor het opstarten)

Om de praktijkbegeleiding app te kunnen gebruiken hebt u een krachtige tablet nodig. Wij raden daarom aan minimaal een **Samsung Galaxy Tab 10.1 (GT-P7500)** tablet, vergelijkbaar of beter.

Aanschaf

Indien u interesse heeft in onze praktijkbegeleiding app en u wilt deze blijven gebruiken, neem dan contact op met onze medewerkers en vergeet niet de naam van uw verkeersschool en uw democode te vermelden.